

Meierijstad in 2050

Verbinden van toekomstbestendige woon- en werkplekken

“Wonen en werken in een stedelijk, maar ook landelijk gebied”

Visiekaart 2050

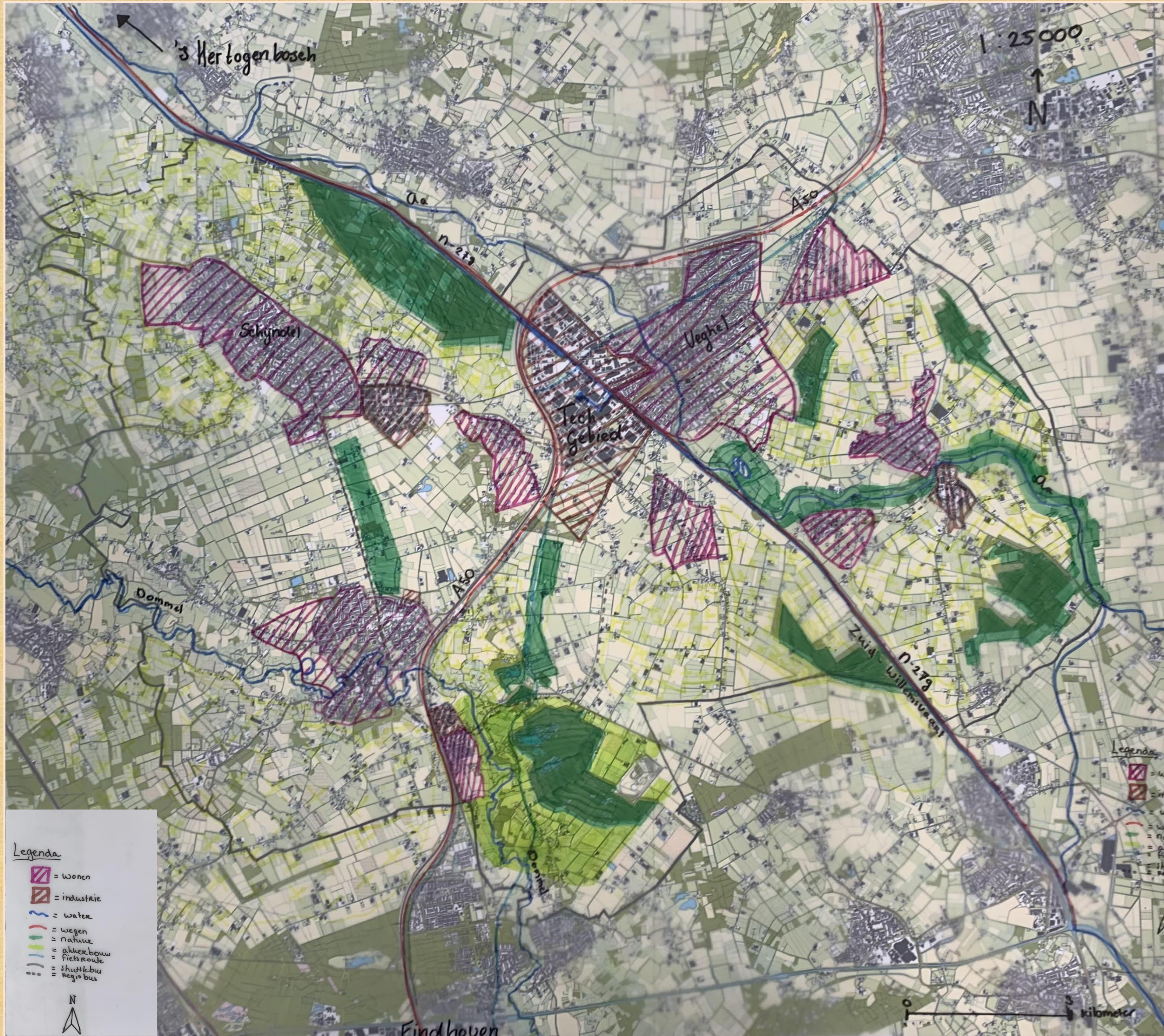

Onze guiding principles:

- Banen en voorzieningen zonder auto bereikbaar
- Industrie vervangen voor kennis industrie
- Verbinding met dichtstbijzijnde stad
- Extensief boeren bij natuurgebieden

De tech campus

Meierijstad in 2050; een gemeente waar tech, natuur, recreatie en wonen in zowel stedelijk als landelijk gebied bij elkaar komt. In onze visie staat er in 2050 een tech campus op de huidige industriegebieden Doornhoek en de Dubbelen. De huidige industrie daar verdwijnt niet, maar er komt wel een veelzijdigere industrie, waar iedereen kan werken.

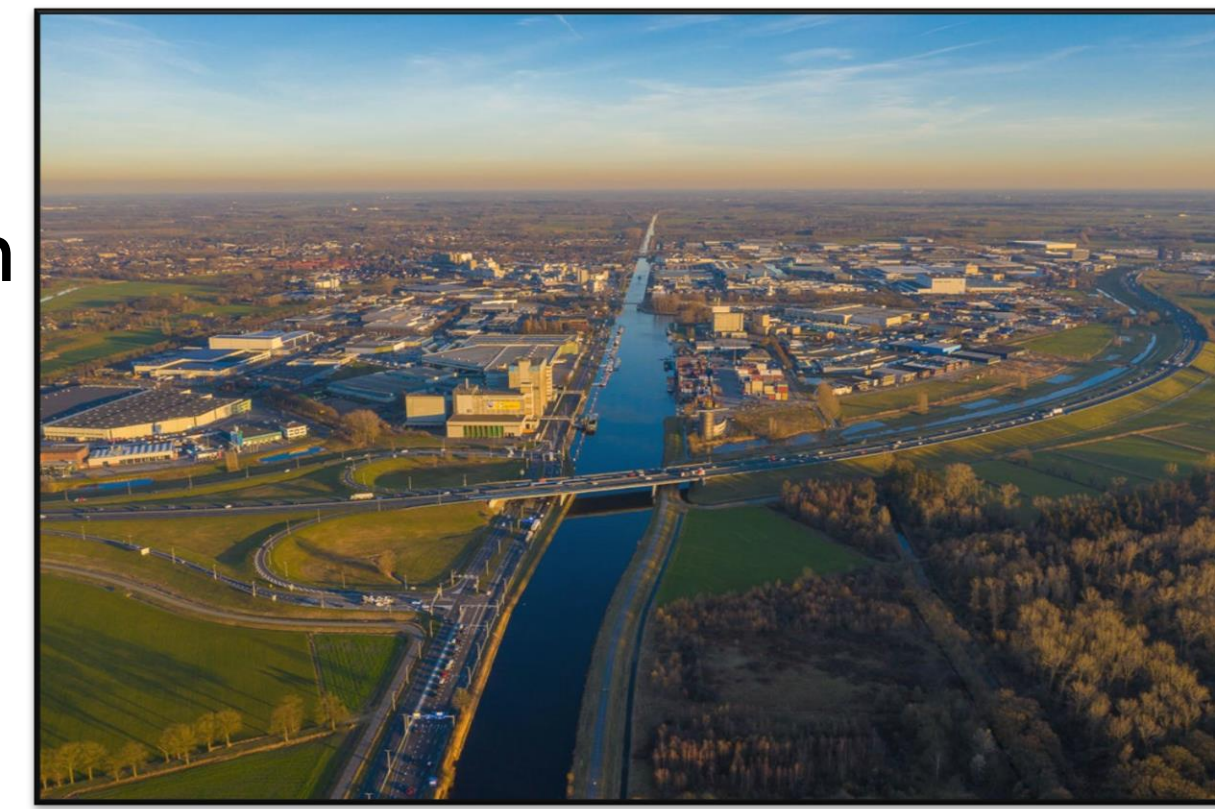

Mobiliteit en wonen

De huidige mobiliteit in de gemeente staat onder druk, wegen zoals de N279 staan vaak vast. In 2050 krijgt daarom iedereen de mogelijkheid om hier ook te wonen als ze in de gemeente werken. Om hiervoor plaats te maken worden de huidige dorpen en steden uitgebreid



Om dorpen in de gemeente gezond te houden is het wenselijk dat ze groeien tot 2500 inwoners. Bewoners vinden belangrijk dat het dorpsgevoel behouden blijft. Daarom worden de woningen in fases gebouwd. Een voordeel van deze nieuwe inwoners is dat verdwenen voorzieningen terug kunnen keren. Denk hierbij aan verenigingen en supermarkten. Daarnaast komt er meer OV en een fietssnelweg, zodat iedereen zonder auto kan reizen.



Landbouw

De landbouw is een onderdeel van de culturele waarden van dit gebied. Deze blijft in 2050 zeker bestaan. Vanuit onze visies komen er wel veranderingen. Zo transformeert grootschalige landbouw rondom natuurgebieden in extensieve, natuurinclusieve landbouw. Daarnaast is onze visie dat veehouderij die op akkerland geschikte grond staan, akkerland wordt, dit is ook beter voor het klimaat.



Tech campus Veghel



Het industriegebied zoals deze er in 2050 uit gaat zien. Een centrum van technologische kennis, waar allerlei soorten bedrijfstakken kennis met elkaar uitdelen.

Vresselse bos

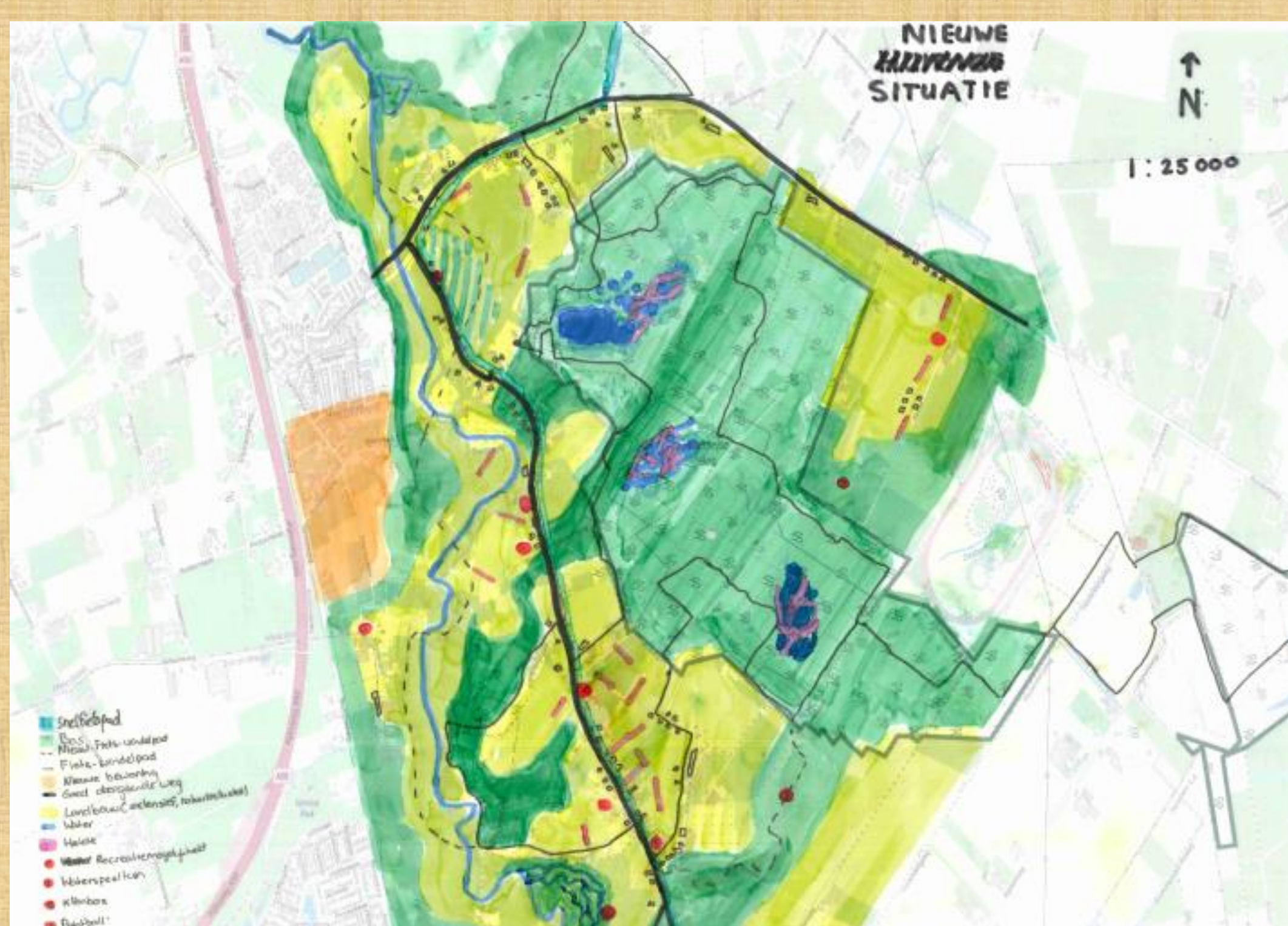

Het Vresselse bos, een gebied waar natuur, cultuurhistorie, recreatie en bedrijvigheid met elkaar samen komen. De grootschalige landbouw is ingeruild voor de natuurinclusieve vorm, waar men zich veelzijdig kan recreëren. Omdat het dichtbij Eindhoven ligt is het de perfecte plek voor een bezoek aan de natuur en boer